Anisinho
vereador

anisinho@cmnovalima.mg.gov.br
@anisinhoclemente
Anisio Clemente
(31) 3542-5957

Requerimento 013/2021

Anísio Clemente Filho, vereador que o presente instrumento subscreve, requer que depois de percorrido os tramites regimentais, seja remetido ao Poder Executivo o seguinte pedido de providências:

Que seja solicitado ao executivo, reforma do calçamento da Rua Roberto Alvisi, próximo ao número 391, Bairro Bom Jardim.

Justificativa:

A solicitação deste reparo se justifica pelo atendimento ao grande número de pedido por partes dos moradores do local e verificado que o estado do calçamento da rua se encontra em situação precária, causando transtornos aos moradores e usuários da via, conforme fotos em anexo.

Na expectativa de contar com o apoio dos nobres Edis, e a sensibilidade do Poder executivo para execução, agradeço.

Paço do Legislativo Dr. Sebastião Fabiano Dias em 13 de julho de 2021.

ANÍSIO CLEMENTE FILHO
PRESIDENTE DA CÂMARA MUNICIPAL DE NOVA LIMA

Aprovado por 06 votos em 13/07/2021
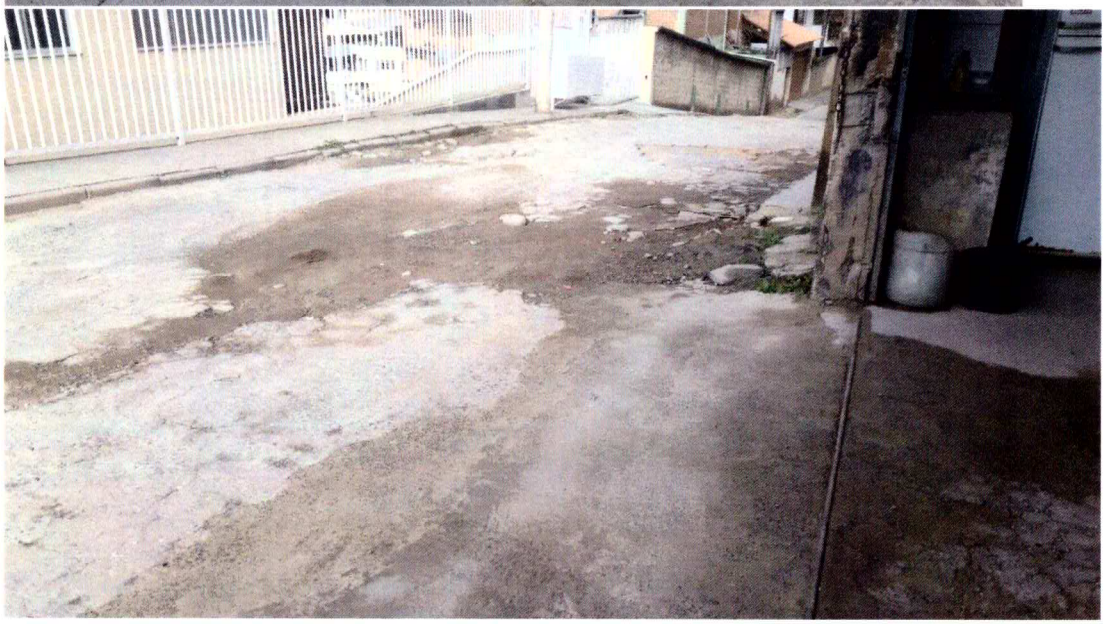
13/07/2021 CÂMARA MUNICIPAL DE NOVA LIMA